



Comune
di **Ravenna**



Servizi per l'Infanzia
0-6 anni

EDUCARE CON CURA

- Bambini e Bambine
- Insegnanti
- Famiglie

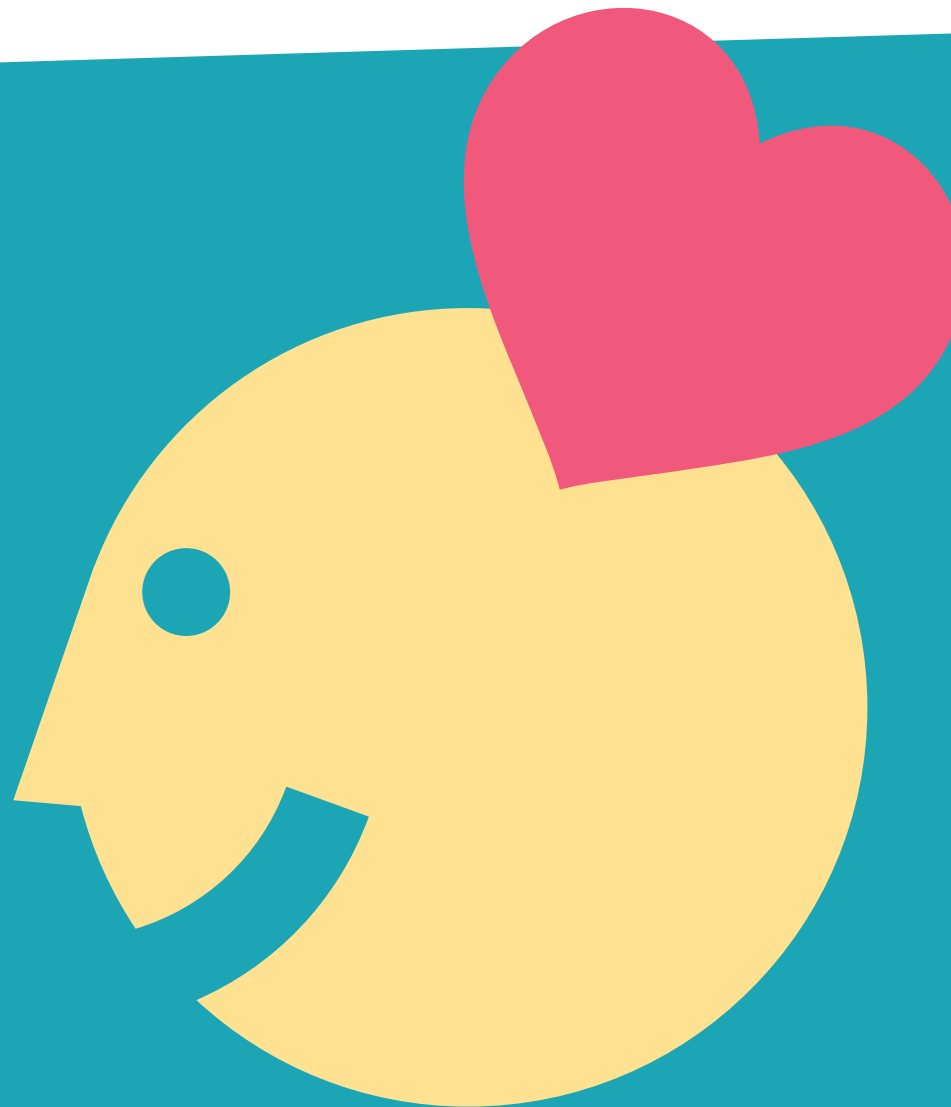



EDUCARE
CON CURA

Bambini e Bambine

SPAZI DI REALIZZAZIONE PERSONALE PER TUTTI NESSUNO ESCLUSO

Cura di sé



- Sviluppo identità
- Fiducia in se stessi
- Autostima
- Autonomia fisica, emotiva, morale

Cura degli altri



- Comprensione dell'altro
- Condivisione
- Solidarietà reciproca
- Senso di comunanza
- Benessere diffuso

Cura dell'ambiente



**Senso di appartenenza e
rispetto per l'ambiente
e la terra**

*Speranza per un
futuro positivo a cui
ognuno concorre*

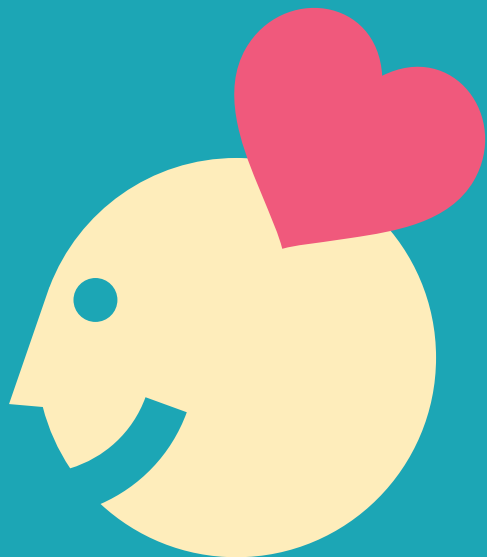



EDUCARE CON CURA

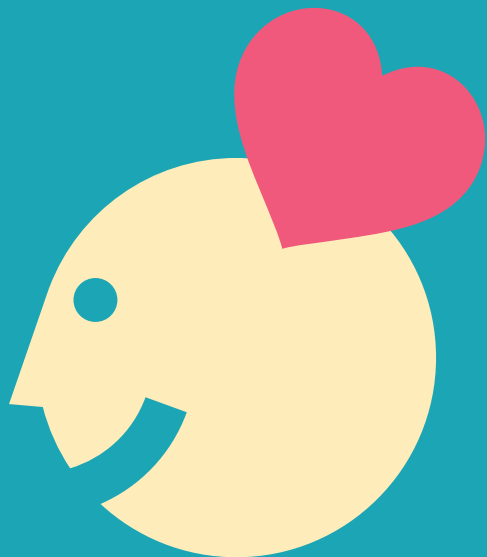

Insegnanti

- **Accompagnare** piuttosto che precedere
- **Far scaturire** più che “mettere dentro”
- Creare le condizioni per **apprendere ad apprendere**



**Cura del contesto
e regia educativa**

- **Consapevolezza**
- **Intenzionalità**
- **Flessibilità**
- **Saper “covare il caos”**
- **Prestare attenzione**
- **Ascoltare e parlare con parole pensate**
- **Empatia**
- **Delicatezza**



**Cura della quotidianità
come indicatore
di benessere
di bambini e adulti**



EDUCARE
CON CURA

Famiglie

- **Costruzione di legami**
- **Ascolto attivo**
- **Dialogo**
- **Condivisione**
- **Sostegno empatico**
- **Incontro delle differenze**
- **Dis-alleanze come risorse**



**Alleanza
educativa**

- **Corresponsabilità**
- **Partecipazione**



**Costruzione di
Comunità**

